

Bauplatz-Mappe

Rosenburg		
1)	Reihen-/Doppelhäuser "Drüber der Taffa" Gemeinnützige Siedlungsgenossenschaft "Heim"	01 486 42 79
2)	Bauplätze "Mühlfelder Straße" Gemeinde Rosenberg-Mold	02982 2917
Mold		
3)	Bauplätze Rupert Amon	0680 503 48 28
4)	Bauplätze Gerhard Hirsch	0664 526 71 19
Mörtersdorf		
5)	Bauplätze Birgit Fischer	0664 412 96 26

1

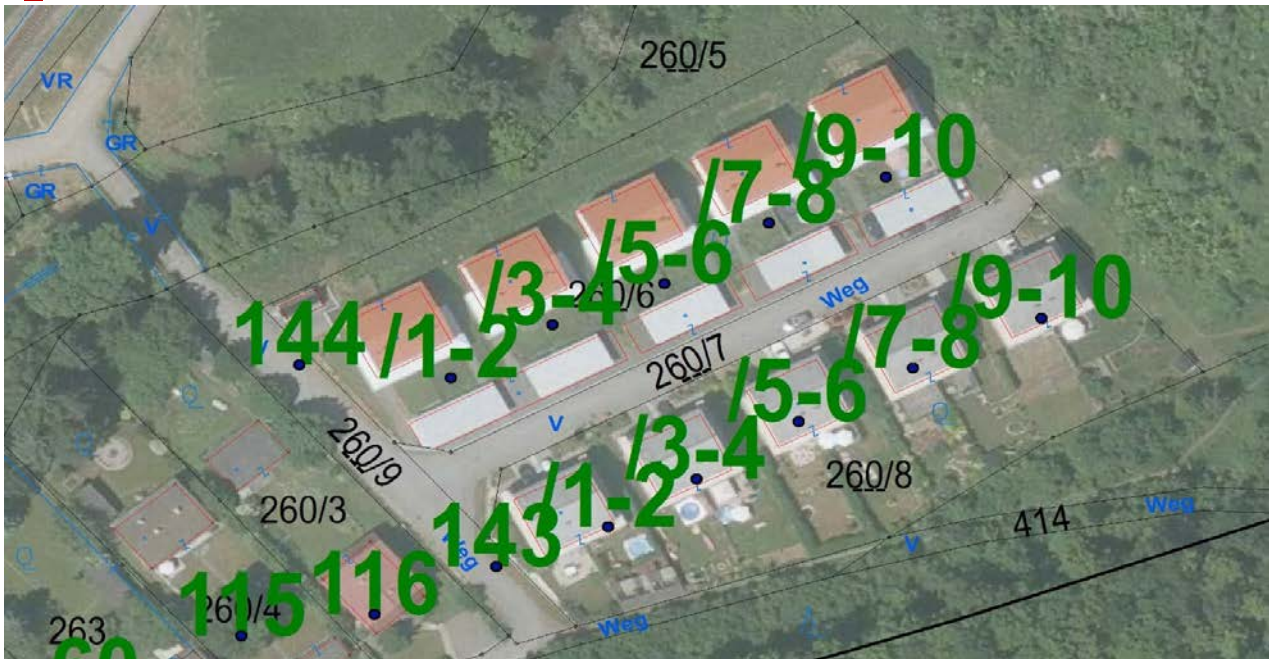

4



5

